Bund der St. Sebastianus Schützenjugend Diözese Trier

BdSJ Info

Ausgabe 02/2025

Find us on Facebook

Instagram

Web:

53. Diözesan-jungschützentag in Kruft

Aus dem Inhalt

Grußwort Carina Keßelheim	1
Kevins Kolumne	2
Bezirksjungschützentag in Rahms	3
Infos zum BJT 2025	4
Bambinimeisterschaft des BdSJ Trier	5
Schulung zu Canva und Social Media	5
BdSJ Trier bei den Heilig-Rock-Tagen	6
Ein verbindender Diözesanjungschützentag 2025	8
Die Ergebnislisten des 53. DJT	10
Erfolgreicher Infostand des Fördervereins	14
Jugendorden-Hinweis	15
Nachruf Emil Vogt	16
Methodenbox-Gewinnspiel	17

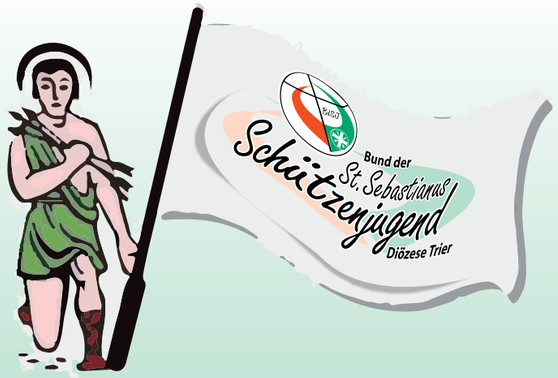

Impressum

Bund der St. Sebastianus Schützenjugend
Diözese Trier, Im Teichert 110a, 56076 Koblenz
Tel.: 02 61 / 3 34 56
Fax: 02 61/ 1 33 75 58
E-Mail: info@bdsj-trier.de
Internet-Homepage: www.bdsj-trier.de

Verantwortlich für den redaktionellen Teil:
Carina Keßelheim, Christine Evers,
Björn Oberhausen und Laura Simons
Beiträge von anderen Autoren sind gekennzeichnet.
Das BdSJ „Info" erscheint zur Zeit 4 x im Jahr.
Auflage: 700 Exemplare

Die Informationsschrift des BdSJ, unser „Info", informiert über aktuelle Jugendtermine, Aktivitäten, Maßnahmen und Projekte des BdSJ, sowie über Fragen, welche die Jugend bewegen. Außerdem berichtet das BdSJ „Info" über die Arbeit einzelner Gruppen und Bezirke und über den Schießsport der Schützenjugend. Eines der Ziele des Heftes ist es, den Leitungskräften in den einzelnen Bruderschaften und Bezirken, Anregungen für die Jugendarbeit zu geben. Die in dieser Ausgabe veröffentlichten Artikel geben nicht unbedingt die Meinung der Redaktion wieder.

Ministerium für Soziales, Gesundheit, Frauen und Familie
SAARLAND

Grußwort Carina Keßelheim

Liebe Bambini-, Schüler- und Jungschützen, liebe Freunde des BdSJ,

schon wieder ist ein Jahr vergangen und ein toller Diözesanjungschützentag (DJT) liegt hinter uns.

Der Wettergott hat es zum Glück sehr gut mit uns gemeint. Es war ein erfolgreicher Tag, an dem die Kinder und Jugendlichen sehr viel Spaß hatten.

Natürlich möchte ich an dieser Stelle noch einmal ganz herzlich unseren neuen Diözesanjugendmajestäten gratulieren. Maarten, Jule und Laura – euch auch gut Schuss und viel Erfolg beim BJT.

Ich bin sehr stolz, dass wir trotz der angespannten Situation momentan einen so tollen DJT ausrichten konnten.

Mein Dank geht an dieser Stelle auch noch einmal an die Bruderschaft aus Kruft für die tolle Organisation des DJT.

Der DJT ist unser Highlight im Jahr, und auch wenn der Tag anstrengend ist, ist es immer wieder so schön zu sehen, wie viel Spaß und Freude unsere Kinder und Jugendlichen an diesem Tag haben. Das zu sehen ist einfach wunderschön und gibt uns ganz, ganz viel.

Auch ist es toll zu sehen, dass sich nach Corona doch wieder eine positive Entwicklung eingestellt hat und die Zahl der Kinder und Jugendlichen im Verband wächst.

Daran haben vor allem unsere Jungschützenmeister*innen einen großen Anteil.

Ich möchte euch an dieser Stelle für eure großartige Arbeit danken!

Macht weiter so!

Wenn ihr Unterstützung, Rat oder Hilfe braucht, könnt ihr euch selbstverständlich immer bei uns melden.

Liebe Grüße sendet euch
Carina Keßelheim
Diözesanjungschützenmeisterin

Kevins Kolumne

Liebe Jungschützinnen und Jungschützen,
liebe Leserinnen und Leser,

„Habemus papam!“ –
Als diese berühmten Worte am Abend des 8. Mai über den Petersplatz in Rom hallten und in der ganzen Welt vernommen wurden, war die Überraschung groß. Ein sichtlich bewegter, aber lächelnder und sympathischer Papst Leo XIV. betrat den Balkon.

Seine ersten Worte machten deutlich, wohin er die Kirche führen will: Frieden, Einheit und Mission – drei starke Begriffe, die er seither immer wieder betont. In seiner ersten Ansprache sagte er:
„Damit wir zusammen als geeinte Kirche unterwegs sind, stets auf der Suche nach Frieden und Gerechtigkeit, stets darauf bedacht, als Männer und Frauen zu arbeiten, die Jesus Christus treu sind – ohne Furcht, um das Evangelium zu verkünden, um Missionare zu sein.“
— Papst Leo XIV.

Das sind – mit Verlaub – ganz andere Töne als die, die wir sonst oft in der deutschen Kirche oder in kirchlichen Verbänden hören: dort dominieren häufig Reformdebatten, interne Grabenkämpfe und das Ringen um Strukturfragen. Das Wort „Mission“ oder „Evangelisierung“ fällt dabei nur selten.

Gerade deshalb ist es so wohltuend, dass mit Papst Leo XIV. ein frischer, glaubwürdiger und weltoffener Papst das Ruder übernommen hat – einer, der besonders junge Menschen anspricht und mitreißt.

Ich bin überzeugt: Mission, also das Weitergeben der frohen Botschaft Jesu, sollte auch unsere Aufgabe sein – gerade in unserem Jugendverband.

Es darf keine „mission impossible“ sein, bei der wir gleichgültig zuschauen.

©: Vatican Media – https://photo.vaticanmedia.va

Stellt euch vor, die ersten Jüngerinnen und Jünger oder die Frauen am Ostermorgen hätten geschwiegen – wir hätten heute keinen Glauben, kein Wertegerüst, keine Hoffnung.
Zum Glück haben sich Menschen zu allen Zeiten berühren lassen von Jesus – und wurden zu Missionaren seiner Liebe, Gerechtigkeit und seines Friedens.
Ich möchte euch ermutigen: Nehmt diese Mission an!
Werdet selbstbewusst zu Botschafterinnen und Botschaftern Jesu.

Denn dort, wo Menschen mit Jesus und seinem Evangelium in Berührung kommen, entsteht echte Einheit – und die Kirche wird in IHM erneuert.

Wie gut, dass wir mit Papst Leo XIV. einen Hirten haben, der die Weichen dafür bereits stellt.

Erneuerung beginnt dort, wo das Licht des Evangeliums strahlt.

Mit den besten Grüßen
Euer *Kevin Schirra*
Diözesanjungschützenpräses

Bezirksjungschützentag 17.05.2025 in Rahms

Am 17.05.2025 richtete der Bezirksverband Burg Altenwied seinen jährlichen Bezirksjungschützentag aus, welcher dieses Jahr in Rahms stattfand.

Die Schützenbruderschaft aus Rahms sorgte für das leibliche Wohl und stellte eine gut gepflegte Schießanlage zur Verfügung. Draußen organisierten sie ein großartiges Angebot an Spielmöglichkeiten - z.B. ein Spielemobil und Kettcars.

Nach dem Eintreffen und Begrüßen der sechs Bruderschaften, die aktive Jugendarbeit leisten, startete das Ausschießen der Majestäten. Hier traten in der Bambiniklasse vier Teilnehmer, in der Schüler- und Jugendklasse jeweils fünf Teilnehmer an.

Ab 15 Uhr ging es dann um die Ermittlung der diesjährigen Bezirkspokalgewinner. Auch hier war der Andrang groß. In der Bambini- und Jugendklasse starteten je zwei Mannschaften und in der Schülerklasse sieben Mannschaften.

Zum Schluss durften dann noch einmal alle zeigen, was sie draufhaben. Der CUP der Jugend wurde ausgeschossen. Ein Wettbewerb, bei dem es ebenfalls um die Mannschaftswertung geht. Hier musste die Mannschaft aus mindestens zwei Schützen der Bambini-, Schüler- oder Jugendklasse bestehen sowie einem Altschützen. So kamen wir auf insgesamt 22 Mannschaften mit 66 Schützen.

Nach der Begrüßung unserer Gäste – vom BdSJ Trier unsere Bezirkspatin Natascha Wilbert und Diözesanjungschützenmeisterin Carina Keßelheim, aus unserem Bezirk Bezirksbundesmeister Erich Fruth, Bezirkskönig Markus Stroh und Bezirkspräses Herr Pastor Olzem – kamen wir zum Highlight des Tages: der Siegerehrung. Folgende Sieger konnten verkündet werden:

Bezirkspokal:
Bambinimannschaft: Steinshardt - 136 Ringe
Schülermannschaft: Strödt - 144 Ringe
Jugendmannschaft: Buchholz - 118 Ringe

Tagesbeste:
Bambinis: Roman Pister - 46 Ringe
Schüler: Florian Seppelt - 50 Ringe
Jugend: Tom Graziola - 46 Ringe

CUP der Jugend:
Platz 1: Strauscheid II - 145 Ringe

Bezirksmajestäten:
Bezirksbambiniprinz: Roman Pister - 26 Ringe (Steinshardt)
Bezirksschülerprinzessin: Luisa Rauer - 30 Ringe (Strauscheid)
Bezirksprinz: Tom Graziola - 28 Ringe (Steinshardt)

Es war ein rundum gelungener Tag. Vielen Dank an alle, die dazu beigetragen haben.

Quellen:
Text: Rico Ewenz / Sarah Walgenbach
Bild: Marco Vostell / Sarah Walgenbach

Infos zum BJT 2025

Die BJT-Webseite ist online!
Schaut gerne mal vorbei:
www.bjt2025.de

Nachwuchs mit viel Begeisterung: Bambinimeisterschaft des BdSJ Trier

Mit großer Freude und vollem Einsatz gingen die jüngsten Schützinnen und Schützen bei der diesjährigen Bambinimeisterschaft des BdSJ Trier an den Start. In kindgerechter Atmosphäre zeigten die Teilnehmenden beeindruckenden Sportsgeist und stellten ihr Können unter Beweis.

Neben dem sportlichen Wettkampf stand vor allem der Spaß im Vordergrund. Die Bambinimeisterschaft zeigte einmal mehr, wie wichtig frühzeitige Nachwuchsförderung im Schützenwesen ist – und wie viel Freude die Gemeinschaft im BdSJ Trier auch den Jüngsten bereits bereitet.

Schulung zu Canva und Social Media in der BdSJ-Geschäftsstelle

Am Dienstag, den 13. Mai 2025, fand in der Geschäftsstelle des BdSJ Trier in Koblenz-Ehrenbreitstein eine praxisorientierte Schulung zum Thema „Canva & Social Media“ statt. Von 18:00 bis 22:00 Uhr erhielten die Teilnehmenden wertvolle Einblicke in die Erstellung moderner und ansprechender Beiträge für die digitale Verbandskommunikation.

Neben theoretischen Grundlagen standen vor allem praktische Übungen im Fokus. Die Teilnehmenden hatten ihre eigenen Endgeräte, Logos und Veranstaltungsbeispiele mitgebracht, um direkt mit dem kostenlosen Online-Design-Tool Canva arbeiten zu können. Ziel war es, das Erstellen von Veranstaltungsplakaten, Story-Formaten und Beiträgen für verschiedene soziale Medien zu üben.

Für das leibliche Wohl war mit Getränken und Snacks gesorgt. Die Schulung stieß auf positive Resonanz und bot insbesondere ehrenamtlich Engagierten eine hilfreiche Unterstützung für ihre Öffentlichkeitsarbeit im Verband.

BdSJ Trier bei den Heilig-Rock-Tagen: Workshop mit Lasergewehrschießen

Im Rahmen der Heilig-Rock-Tage 2025 bot der BdSJ Trier einen spannenden Workshop für Kinder und Jugendliche an. Mit dabei: das beliebte Lasergewehrschießen, das reges Interesse weckte.

In einem sicheren und betreuten Rahmen konnten die Teilnehmenden erste Erfahrungen im sportlichen Schießen sammeln – ganz ohne Munition, dafür mit viel Präzision und Konzentration.

Der Workshop war Teil des vielfältigen Jugendprogramms der Heilig-Rock-Tage und stieß auf große Begeisterung. Der BdSJ Trier zeigte einmal mehr, wie moderne Jugendarbeit und Tradition miteinander verbunden werden können.

Zudem fand in Kooperation mit dem Jugendzentrum Sohren eine Kreativwerkstatt sowie ein Airbrushangebot statt. Besonders beliebt war das Bemalen von Taschen. Mit viel Kreativität entstanden individuelle Unikate. Auch kleine Schatztruhen wurden kunstvoll bemalt und mit Glitzer verziert. Beim Airbrush-Angebot konnten mit speziellen Schablonen und hautfreundlicher Airbrush-Farbe in kurzer Zeit filigrane Tattoo-Motive aufgetragen werden. Ob Sterne, Herzen, Blumen oder Tiere- die Auswahl an Motiven war groß.

Ein verbindender Diözesanjungschützentag 2025 in Kruft

Am 25. Mai 2025 fand der diesjährige Diözesanjungschützentag in Kruft statt. Ausrichter war die St. Sebastianus Schützenbruderschaft Kruft 1380 e.V. Das Motto lautete: „Schützen verbinden – miteinander, füreinander“. Schauplatz des Festes war die Vulkaneifelhalle in Kruft.
Schon am Vormittag trafen sich die Teilnehmenden aus den verschiedenen Bezirksverbänden mit Familien, Freunden und Gästen zum feierlichen Gottesdienst, dem ein festlicher Umzug mit musikalischer Begleitung und zahlreichen Fahnen folgte.

Der Tag war gestaltet von vielen Angeboten und Kinderbelustigungen, die von einem Bungee-Run, über das kreative Taschen bemalen, bis hin zum Kinderschminken reichten.

Gegen 13.00 Uhr begannen die Wettbewerbe auf dem Schießstand. Die jungen Schützinnen und Schützen zeigten beeindruckende Leistungen in verschiedenen Altersklassen und Disziplinen.

Die Siegerehrung am Abend war der festliche Höhepunkt des Tages. Mit großer Freude wurden die neuen Diözesanmajestäten gekürt. Herzlichen Glückwunsch an alle Platzierten und die neuen Diözesanmajestäten. Diese sind Diözesanbambiniprinz Maarten Lenz aus der St. Seb. Bad Hönningen (Linz Neuwied) und Diözesanschülerprinzessin Jule Cebula aus der St. Seb. Mülheim (Mittelrhein-Untermosel). Diözesanjugendprinzessin wurde unsere Pressereferentin des BdSJ, Laura Simons aus der St. Seb. Brachtendorf (Maria-Laach). Diese werden im kommenden Jahr die Diözese Trier vertreten und sind qualifiziert für das Bundesprinzenschießen in Übach-Palenberg. „Gut Schuss“

Ein großes Dank geht an alle, die zum Gelingen dieses Tages beigetragen haben.

Die Ergebnislisten des 53. DJT

Diözesan-Bambiniprinzenschießen 2025

Platz	SNr	Name / Verein	PNr	10	9	8	7	6	5	4	3	2	1	0	Weitester [mm]	Total
1	2	Lenz, Maarten / Linz Neuwied	8787426	1	2	-	-	-	-	-	-	-	-	-	2.89	28
2	4	Kropf, David / Pellenz	8799313	1	2	-	-	-	-	-	-	-	-	-	4.57	28
3	12	Plater, Roman / Burg-Altenwied	8779054	1	1		1	-	-	-	-	-	-	-	7.52	26
4	11	Plschke, Jason / Mittelrhein-Untermosel	8801950	-	2	1	-	-	-	-	-	-	-	-	6.21	26
5	1	Simons, Clara / Maria Laach	8797781	-	1	2	-	-	-	-	-	-	-	-	6.06	25
6	6	Durben, Niklas / Maifeld	8776010	-	1	2	-	-	-	-	-	-	-	-	5.12	25
7	8	Bottek, Emilia / Rhein-Ahr	8797613	-	1	2	-	-	-	-	-	-	-	-	5.18	25
8	7	Schrade, Luca / Rhein-Ahr	8815311	[illegible]	-	-	[illegible]	-	-	-	-	-	-	-	9.65	24
9	3	Rausch, Annabelle / Pellenz	8759790		1	1		-		1	-	-	-		15.17	21
10	5	Ademaj, Kujtesa / Gerolst.-Steffeln	8795236		-	-	-	2	-	-	-	-	-	-	11.78	20
11	4	Simons, Ella / Maria Laach	8797782			1	-	-	-	-	-	-	-	-	13.77	19
12	13	Strunk, Tom / Eifel	8815967	-	1	-	-	-	1	-	1	-	-	-	14.04	17

Diözesanschülerprinzenschießen 2025

DJT in Kruft am 25.05.2025 (Stand der Liste: 25.05.2025 15:09 Uhr)																		
Schülerprinzen																		
Jahrgänge 2009 bis 2013 (jünger nur mit Ausnahmegenehmigung)																		
Platz	Bezirk-Nr	Bezirk	Mitgliedsnummer	Name	Vorname	m/w/d	Geburtsdatum	Start-Nr.	Start-zeit	Kartennummer	1. Schuss	Teiler	2. Schuss	Teiler	3. Schuss	Teiler	Summe	größter Teiler
1	60800	Mittelrhein-Untermosel	8795535	Schulz	Jule	w	2012	S10	13:45	0876	10	94	9	265	10	242	29	265
2	60800	Mittelrhein-Untermosel	8785762	Frasch	Edward	m	2010	S09	13:45	0877	9	305	10	147	10	233	29	305
3	60900	Pellenz	8770027	Merz	Maximilian	m	2009	S12	13:45	0875	9	393	10	217	10	164	29	393
4	60300	Eifel	8786367	Weckbarr	Mia	w	2011	S03	13:30	0870	10	110	9	403	10	126	29	403
5	60400	Maifeld	8776003	Durben	Jakob	m	2012	S06	13:30	0871	10	254	8	566	10	93	28	566
6	60100	Burg-Altenwied	8758870	Rauer	Luisa	w	2013	S01	13:30	0869	9	256	10	175	9	345	28	345
7	60700	Maria-Laach	8767080	Brockerhoff	Maya	w	2012	S05	13:30	0874	9	326	9	411	10	189	28	411
8	60700	Maria-Laach	8790085	Geißbusch	Hendrik	m	2010	S07	13:30	0873	9	423	10	208	9	274	28	423
9	60500	Linz-Neuwied	8787348	Kroll	Marie	w	2011	S08	13:30	0872	9	454	10	97	9	335	28	454
10	61500	Rhein-Ahr	8785721	Drake	Marlon	m	2011	S13	13:45	0858	9	406	9	255	8	525	26	525
11	61200	Wied	8776306	Roth	Felix	m	2009	S16	13:45	0863	9	188	9	365	8	581	26	581
12	61100	Trier	8804290	Schneiders	Nico	m	2012	S15	13:45	0859	8	651	9	311	9	285	26	651
13	60900	Pellenz	8710028	Merz	Dominik	m	2009	S11	13:45	0878	10	241	9	502	5	1352	24	1352
14	60400	Gerolst.-Steffeln	8808005	Bergund	Ole	m	2012	S04	13:30	0871	10	27	5	1323	8	676	23	1323
15	60200	Hochtal				m		S02	13:30	1267							0	0
16	61000	Rhein-Ahr				w		S13	13:45								0	0

Diözesanprinzenschießen 2025

DJT in Kruft am 25.05.2025 (Stand der Liste: 25.05.2025 15:06 Uhr)																		
Prinzen																		
Jahrgänge 2001 bis 2008																		
Platz	Bezirk-Nr	Bezirk	Mitgliedsnummer	Name	Vorname	m/w/d	Geburtsdatum	Start-Nr.	Start-zeit	Kartennummer	1. Schuss	Teiler	2. Schuss	Teiler	3. Schuss	Teiler	Summe	größter Teiler
1	60700	Maria Laach	8711970	Simons	Laura	w	2002	J07	13:00	1435	10	[illegible]	10	81	8	507	28	507
2	60100	Burg-Altenwied	8706972	Gonzola	Tom	m	2005	J01	13:00	0667	9	469	7	531	9	297	25	821
3	61200	Wied	8745862	Balthmann	Marie	w	2006	J06	13:15	1783	7	924	7	1062	10	29	24	924
4	60900	Pellenz	8676370	Rubenfeder	Yannick Mathias	m	2008	J11	13:15	1456	9	350	6	6500	8	657	23	6500
5	60500	Linz-Neuwied	8762655	Kleinlein	Alexander	m	2005	J05	13:00	1477	8	735	5	6593	7	796	20	6593
6	60400	Gerolst.-Steffeln	8796107	Kirchler	Tobias	m	2005	J04	13:00	1477	5	6500	8	744	7	795	20	6500
7	60700	Maria-Laach	8707114	Wingender	Sophie-Christin	w	2004	J08	13:00	1475	0	408	3	6500	7	848	10	6500
8	60900	Pellenz	8759066	Lehner	Matthias	m	2007	J12	13:15	1479	5	6500	5	6500	9	333	19	6500
9	61100	Trier	8816206	Konrad	Julina	w	2005	J15	13:15	1472	10	232	4	6500	4	6500	18	6500
10	60300	Eifel	8780468	Scwalbe	Rebecca	w	2008	J03	13:00	0864	7	799	1	6500	9	422	17	6500
11	61000	Rhein-Ahr	8750447	Schrade	Alexander	m	2005	J13	13:15	1481	6	6500	4	6500	7	926	17	6500
12	60600	Maifeld	8796250	Schwab	Anna-Lena	w	2005	J06	13:00	1474	6	6510	2	6500	8	690	16	6500
13	60800	Mittelrhein-Untermosel	8253719	Schulz	Henning	m	2007	J09	13:15	1477	7	600	2	6500	5	145	14	6500
14	60800	Mittelrhein-Untermosel	8710555	Diegeich	Sarah	w	2003	J10	13:15	1478	5	6500	7	6500	1	6500	13	6500
15	62200	Hochtal	8800530	Zirwes	Nico Ernest	m	2008	J02	13:00	0863	4	774	3	6500	5	6500	12	6500
16	62000	Rhein-Ahr				m		J14	13:15								0	0

Bambinimannschaftsschießen 2025

Platz	SNr	Mannschaft / Schütze	MannschaftsNr / PassNr	10	9	8	7	6	5	4	3	2	1	0	Weitester [mm]	Total
1.		**Linz Neuwied**	3	3	6	6	-	-	-	-	-	-	-	-	6.76	132 (5)
	28	Kayser, Anna	8815970	3	1	1	-	-	-	-	-	-	-	-	6.31	47
	27	Kröll, Matthias	8815969	-	3	2	-	-	-	-	-	-	-	-	6.65	43
	25	Lenz, Maarten	8787426	-	2	3	-	-	-	-	-	-	-	-	6.76	42
	26	Pera, Ben	8815968	-	1	2	-	-	-	2	-	-	-	-	15.92	(33)
	29	Luis, Reichmann	8815971	-	-	1	-	-	3	-	1	-	-	-	17.83	(26)
2.		**Pellenz**	2	4	5	4	1	1	-	-	-	-	-	-	11.64	130 (9)
	20	Schander, Mila	8815326	4	1	-	-	-	-	-	-	-	-	-	4.80	49
	23	Rausch, Annabelle	8759790	-	2	2	1	-	-	-	-	-	-	-	9.58	41
	21	Reißig, Malia	8815327	-	2	2	-	1	-	-	-	-	-	-	11.64	40
	24	Kropf, David	8799313	2	-	1	1	-	1	-	-	-	-	-	12.99	(40)
	22	Kern, Kimberly Rose	8815328	-	-	-	2	-	1	-	1	-	-	-	18.70	(22)
3.		**Rhein-Ahr**	6	3	6	4	1	1	-	-	-	-	-	-	10.05	129 (5)
	11	Lohmer, Chris	8815320	1	4	-	-	-	-	-	-	-	-	-	4.90	46
	14	Dreßen, Jan	8815322	1	1	2	1	-	-	-	-	-	-	-	9.70	42
	12	Bottek, Emilia	8797613	1	1	2	-	1	-	-	-	-	-	-	10.05	41
	13	Heck, Markus	8815321	2	-	-	2	1	-	-	-	-	-	-	10.12	(40)
	10	Schrade, Luca	8815311	-	-	1	1	-	-	2	-	1	-	-	21.17	(25)
4.		**Burg-Altenwied**	7	1	6	7	-	-	1	-	-	-	-	-	13.73	125 (5)
	3	Voigt, Anton	8815315	-	4	1	-	-	-	-	-	-	-	-	5.08	44
	2	Heck, Lina	8815313	1	-	4	-	-	-	-	-	-	-	-	5.83	42
	5	Graziola, Mats	8815316	-	2	2	-	-	1	-	-	-	-	-	13.73	39
	4	Sinzig, Cilian	8815314	-	2	1	-	-	2	-	-	-	-	-	14.49	(36)
	1	Baumann, Leonie	8815312	-	1	1	1	-	1	1	-	-	-	-	15.58	(33)
5.		**Maria-Laach**	1	1	4	7	3	-	-	-	-	-	-	-	10.00	123 (4)
	19	Jung, Maria	8815325	1	2	1	1	-	-	-	-	-	-	-	10.00	43
	18	Jung, Heidi	8815324	-	2	2	1	-	-	-	-	-	-	-	9.17	41
	15	Simons, Clara	8797781	-	-	4	1	-	-	-	-	-	-	-	9.93	39
	16	Simons, Ella	8797782	-	-	3	2	-	-	-	-	-	-	-	8.06	(38)
	17	Brockerhoff, Mina	8815323	-	1	2	-	-	-	-	-	-	-	-	5.39	(25)
6.		**Maifeld**	5	3	5	2	1	1	2	1	-	-	-	-	16.76	118 (4)
	6	Weckbecker, Sophia	8815317	-	4	-	-	1	-	-	-	-	-	-	11.58	42
	8	Durben, Niklas	8776010	2	-	1	-	-	2	-	-	-	-	-	14.98	38
	9	Brachtendorf, Markus	8815319	1	1	1	1	-	-	1	-	-	-	-	16.76	38

Diözesanjungschützentag 2025

Bezirksmannschaftsschießen 2025

DJT in Kraft am 25.05.2025 (Stand der Liste: 25.05.2025 16:33 Uhr)

Ergebnisliste Mannschaftsschießen

Platz	Bezirk-Nr.	Bezirk	0	1	2	3	4	5	6	7	8	9	10	größter Teiler	Differenz	Summe
1	61200	Wied	0	0	0	0	0	0	0	0	0	6	9	366	2	144
2	61000	Rhein - Ahr	0	0	0	0	0	0	0	0	1	5	9	653	1	143
3	60700	Maria Laach	0	0	0	0	0	0	0	0	0	8	7	459	1	142
4	60600	Maifeld	0	0	0	0	0	0	0	0	1	6	8	512	4	142
5	60500	Linz - Neuwied	0	0	0	0	0	0	0	0	1	7	7	532	2	141
6	60300	Eifel	0	0	0	0	0	0	0	0	1	7	7	663	3	141
7	61100	Trier	0	0	0	0	0	0	0	0	2	6	7	621	4	140
8	60800	Mittelrhein - Untermosel	0	0	0	0	0	0	0	1	1	6	7	522	3	139
9	60100	Burg - Altenwied	0	0	0	0	0	0	0	0	1	9	5	592	3	139
10	60900	Pellenz	0	0	0	0	0	0	0	0	2	9	4	715	1	137
11	60200	Brohltal	0	0	0	1	0	1	2	1	4	4	2	6500	6	115
12	60400	General Steffen	0	0	0	0	0	0	0	0	0	0	0	0	0	0

Blatt'l Schießen Jugend 2025

Blatt'l Jugend

	Vor und Nachname	Teiler
1	Lorenz Franczak Dünfus	12
2	Luis Merles Dünfus	16
3	Sophia Niersheim Hambuch	25
4	Melina Rauer Strausscheid	36
5	Louis Berwanger Brachtendorf	34
6	Nele Krämer Kaisersesch	38
7	Sarah Dötsch Mettenig	49
8	Leo Franczak Dünfus	54
9	Cathleen Jurcenka Hambuch	57
10	Pia Janke Kaisersesch	59

Blatt'l Schießen Schüler 2025

Blatt'l Schüler

	Vor und Nachname	Teiler
1	Anelie Tings Salm	5
2	Mia Heischeer Salm	10
3	Nele Hemscheid Städt	20
4	Svenja Fuchshofen Roth-Wied	25
5	Marian Vogt Steinshardt	31
6	Veronika Urban Strausscheid	33
7	Edwin Niersch Kaisersesch	49
8	Hendryk Geisbusch Dünfus	50
9	Leonie Nedderin Strausscheid	52
10	Lena Ackermann Rüsenach	54

Wanderpokal der Jungschützenmeister 2025

Simons, Diana St. Seb. 1876 Dünfus e.V. Teiler 123

Tagesbeste Schütz*innen 2025

Geschlecht	Name	Vorname	Ringe	Teiler
w	Schwab	Anna-Lena	49	307
m	Ringes	Noah	48	278

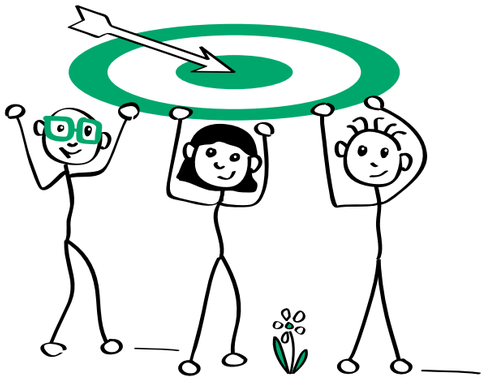

Tagesbeste Einzelschützin Bambini 2025

Platz	SNr	Name / Verein	PNr	Zähler 10	9	8	7	6	5	4	3	2	1	0	Weiteste [mm]	Total
1	29	Schneider, Mila Pellenz	6215566	4	5										4.80	49
2	28	Kaymer, Anna [illegible]	6215970	3		1									[illegible]	47
3	19	Jung, Maria Maria Laach	6215325		2										[illegible]	43
4	2	Heck, Lara Burg Altenwied	6215315	1		4									[illegible]	42
5	6	Weckbecker, Sophia Maifeld	6215317		2										[illegible]	42
6	12	Betten, Emma Rhein - Ahr	6757612	1	1	2									[illegible]	41
7	18	Jung, Heidi Maria Laach	6215274		2	2									[illegible]	41
8	22	Rauscher, Annabelle Pellenz	6759762		2	2	1								[illegible]	41
9	27	Renzig, Mieke Pellenz	6215327		2	2									[illegible]	41
10	15	Simons, Clara Maria Laach	6797987			4									[illegible]	38
11	16	Simons, Ella Maria Laach	6797987			3	2								[illegible]	38
12	1	Baumann, Leonie Burg Altenwied	6215327						1	1					[illegible]	38
13	13	Brackenhoff, Mina Maria Laach	6215323			2									[illegible]	35
14	27	Kern, Kimberly Rose Pellenz	6215323				2		1		1				[illegible]	32

Tagesbester Einzelschütze Bambini 2025

Platz	SNr	Name / Verein	PNr	Zähler 10	9	8	7	6	5	4	3	2	1	0	Weiteste [mm]	Total
1	17	Lehmann, Chris Rhein - Ahr	6215330		5										[illegible]	48
2	3	Vogt, Anton Burg Altenwied	6215315		4	5									[illegible]	44
3	11	Kroll, Matthias Linz Neuwied	6215319		3	2									[illegible]	43
4	14	Dreßen, Jan Rhein - Ahr	6215322			2	5								[illegible]	43
5	25	Lenz, Maximo Linz Neuwied	6767426		2	3									[illegible]	43
6	24	Krapf, David Pellenz	6759313	2		1			1						[illegible]	40
7	10	Hirch, Markus Rhein - Ahr	6215327	2			2	1							[illegible]	40
8	5	Grausle, Mika Burg Altenwied	6215316		2	2									[illegible]	39
9	8	Dreßen, Niklas Maifeld	6776010	2		3			2						[illegible]	38
10	9	Brachtendorf, Markus Maifeld	6215319		1	3	1			1					[illegible]	38
11	4	Strung, Oliver Burg Altenwied	6215314		2	1			2						[illegible]	36
12	26	Dörr, Bert Linz Neuwied	6515060		1	2				2					[illegible]	33
13	29	Lutz, Raschmann Linz Neuwied	6515971						3		1				[illegible]	26
14	9	Schrade, Luca Rhein - Ahr	6215315			1	1			2		1			[illegible]	25

Freihand-Pokal 2025

Freihand Pokal

	Vor und Nachname	Ringe
1	Florian Seppel Steinshardt	28
2	Louis Berwanger Brachtendorf	26
3	Nele Krämer Kaisersesch	24

Erfolgreicher Infostand des Fördervereins auf dem Diözesanjungschützentag

Neuer Jugendorden findet großen Zuspruch und neue Mitglieder wurden geworben

Zahlreiche Besucher des DJT nutzten in Kruft die Gelegenheit sich über den Förderverein des BdSJ Trier zu informieren.

Der Vorsitzende Björn Oberhausen informierte die Interessierten aus erster Hand zu den Inhalten des Vereins.

Ziele sind neben der personellen Unterstützung bei Aufgaben und Veranstaltungen, die ideellen und finanziellen Kooperationen mit dem BdSJ. Hier fungiert der Förderverein immer wieder als Unterstützer. Zum Beispiel mit Zugaben zur Methodenbox oder finanziellen Zuwendungen bei Veranstaltungen und Projekten.

Die vielfältigen Unterstützungsmöglichkeiten begeisterten vor Ort wieder die Festteilnehmenden, sodass auch neue Mitgliedsanträge direkt ausgefüllt wurden und der Förderverein somit weitere Mitstreiter für die Jugendarbeit gewinnen konnte. Aber auch darüber hinaus wurde viel über die gemeinsamen Aktivitäten berichtet und sich über den Tag immer wieder mit Gleichgesinnten ausgetauscht.

Besonderen Zuspruch findet die neue Möglichkeit Kindern und Jugendlichen Dankeschön zu sagen. Diese sind aktiver Teil der Schützenfamilie und bringen sich rege in das Vereinsleben ein.

Dieser engagierte Einsatz kann seit diesem Jahr durch den Jugendorden des Fördervereins gewürdigt werden.

In den Abstufungen Bronze, Silber und Gold kann der Jugendorden beantragt und individuell vor Ort verliehen werden.

Alle Details und das Antragsformular finden sich unter www.bdsj-trier.de in der Rubrik Förderverein.

Ebenso findet sich dort auch der Mitgliedsantrag und weitere Informationen zur Arbeit des Fördervereins.

Du möchtest uns auch unterstützen!?
Werde jetzt Mitglied ab 1,- Euro im Monat.
Wir danken dir und freuen uns auf dich.

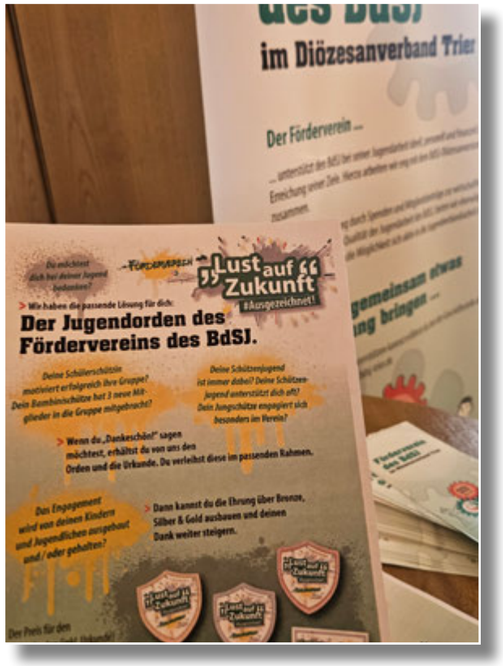

Du möchtest dich bei deiner Jugend bedanken?

FÖRDERVEREIN

„Lust auf Zukunft“
#Ausgezeichnet!

> Wir haben die passende Lösung für dich:

Der Jugendorden des Fördervereins des BdSJ.

Deine Schülerschützin motiviert erfolgreich ihre Gruppe? Dein Bambinischütze hat 3 neue Mitglieder in die Gruppe mitgebracht?

Deine Schützenjugend ist immer dabei? Deine Schützenjugend unterstützt dich oft? Dein Jungschütze engagiert sich besonders im Verein?

> Wenn du „Dankeschön!“ sagen möchtest, erhältst du von uns den Orden und die Urkunde. Du verleihst diese im passenden Rahmen.

Das Engagement wird von deinen Kindern und Jugendlichen ausgebaut und / oder gehalten?

> Dann kannst du die Ehrung über Bronze, Silber & Gold ausbauen und deinen Dank weiter steigern.

Der Preis für den Jugendorden (inkl. Urkunde) liegt je Stück bei 15€ zzgl. einmalig 3€ Versand.

Bei Interesse: Melde Dich gerne!

Freunde und Förderer des Bundes der St. Sebastianus Schützenjugend
Diözese Trier, Im Teichert 110a, 56076 Koblenz
Tel.: 02 61 / 3 34 56, Fax: 1 33 75 58, E-Mail: foerderverein@bdsj-trier.de

Nachruf

Mit großer Bestürzung haben wir erfahren,
dass der ehemalige Bundesschützenmeister

Emil Vogt

am 29. März 2025 verstorben ist.

Emil Vogt war dem BdSJ Trier immer in Freundschaft verbunden.

Wir wünschen seiner Familie viel Kraft in dieser Zeit
und werden Emil ein ehrendes Andenken bewahren.

Herr, gib ihm die ewige Ruhe und das ewige Licht leuchte ihm.
Herr, lass ihn ruhen in deinem Frieden. Amen.

Carina Keßelheim
Diözesanjungschützenmeisterin

Kevin Schirra
Diözesanjungschützenpräses

Methodenbox-Gewinnspiel

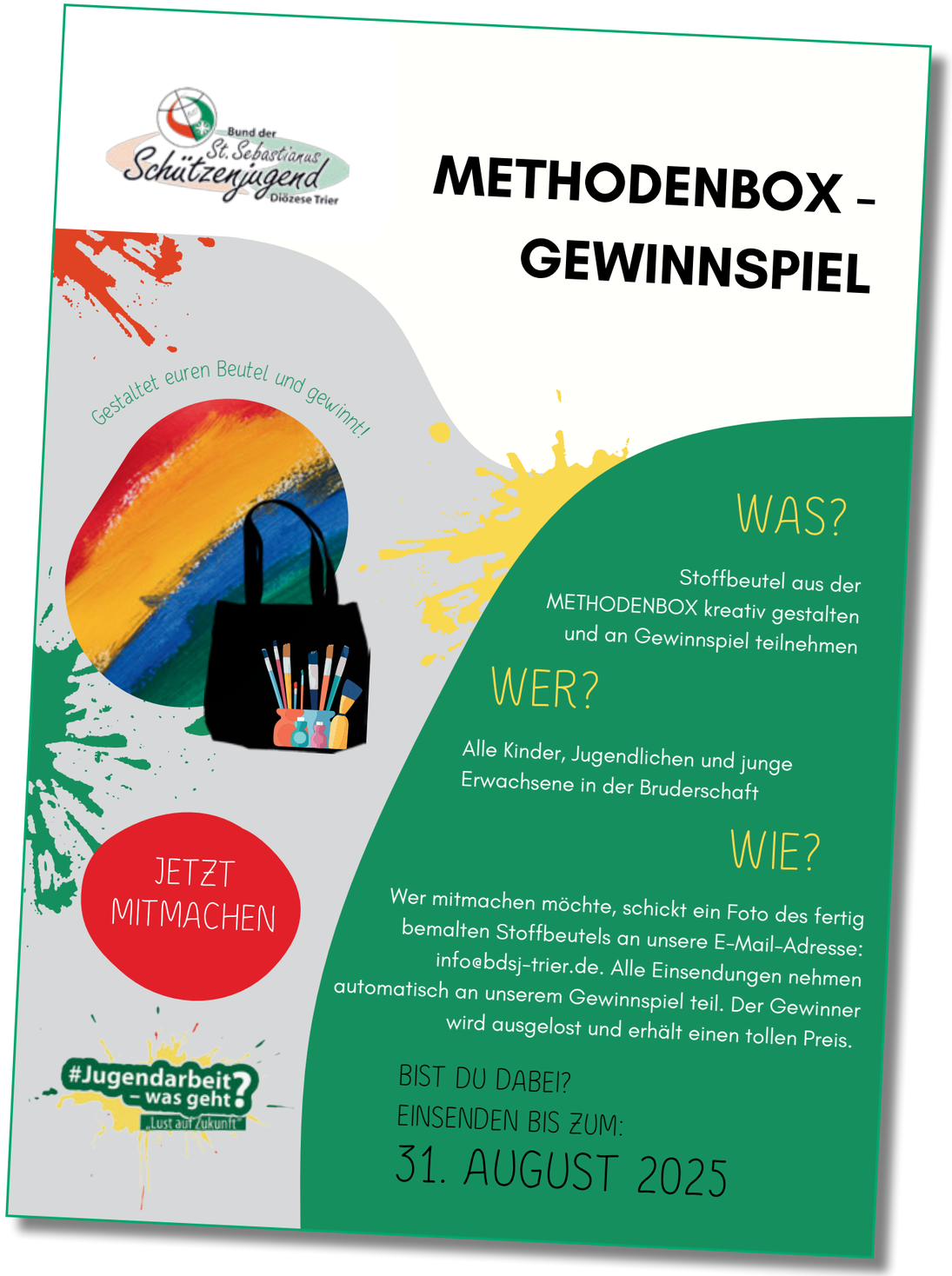

Unser Verleihservice

In unserer Geschäftsstelle könnt ihr so einiges an Material ausleihen:

DominoEffect	kostenfrei (plus 50,- Euro Kaution)
Fliegender Teppich	kostenfrei (plus 50,- Euro Kaution)
Pipeline	kostenfrei (plus 50,- Euro Kaution)
Tower of Power	kostenfrei (plus 50,- Euro Kaution)

Laser-Biathlon-Gewehre zu einem Preis von 15,- Euro (plus 50,- Euro Kaution)
Unsere **Popcorn-Maschine** zu einem Preis von 15,- Euro (plus 50,- Euro Kaution)

Beamer zu einem Preis von 15,- Euro (plus 50,- Euro Kaution)

Für einen besonderen Abend bieten wir euch auch ein **„Kino-Package“** an: Beamer und Popcorn-Maschine
Preis 25,- Euro (plus 50,- Euro Kaution)

BdSJ-Hissfahnen und/oder **Rollbanner**, wenn ihr auf euren Festen ein wenig auf den BdSJ aufmerksam machen möchtet.
Auch stellen wir euch **kostenfrei Flyer „für Eltern und Interessierte“** und **„für Kinder und Jugendliche“** zur Verfügung.

Wir halten **Jugendherbergsausweise** für euch bereit, mit denen ihr Vergünstigungen bei Übernachtungen in Jugendherbergen in ganz Deutschland erhalten könnt.

Über den Förderverein könnt ihr auch die **Kinderkönigskiste** ausleihen.
Die Verleihgebühr ist nicht in Euros zu zahlen, sondern mit einem Erlebnisbericht für das INFO zu begleichen.

Besonders die **Lasergewehre** sind sehr gefragt! Meldet euch also frühzeitig, wenn ihr eines oder gar beide ausleihen möchtet.